คู่มือการติดตั้งโปรแกรมคีย์ข้อมูล AERS-Offline Key-In

1) ให้ผู้มีหน้าที่รายงานฯ ดำเนินการติดตั้งโปรแกรม AERS Offline Key-In ได้ตามรูปด้านล่างนี้ (คลิกที่ปุ่ม DOWNLOAD)

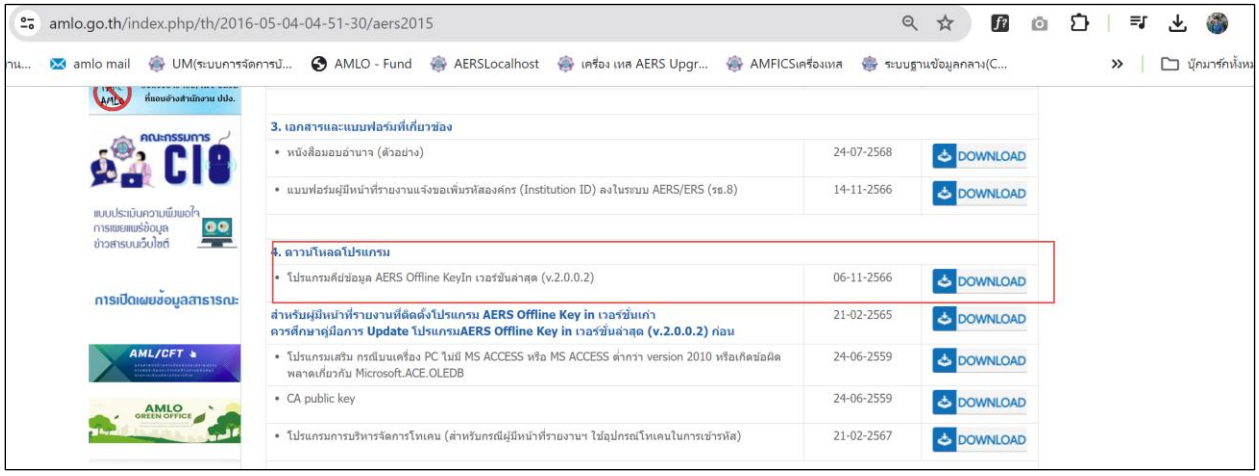

2) เมื่อทำการติดตั้งเสร็จเรียบร้อยลงเครื่องแล้ว จะได้เป็นไฟล์ SetupAERSOffline_x86_v.2.0.0.2.zip ตามรูปด้านล่าง แล้วให้ทำการแตกไฟล์ zip

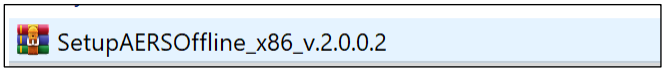

3) เมื่อแตกไฟล์ zip เรียบร้อย จะได้ตัว Setup อยู่ 2 โปรแกรม ให้ผู้มีหน้าที่รายงานฯ เลือกทำการติดตั้งอย่างใดอย่างหนึ่ง (สามารถเลือกดาวน์โหลดได้ระหว่างตัว Setup AERS Offline x86 กับ setup)

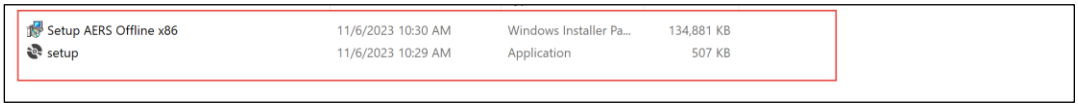

4) ให้ผู้มีหน้าที่รายงานฯ กดปุ่ม Next

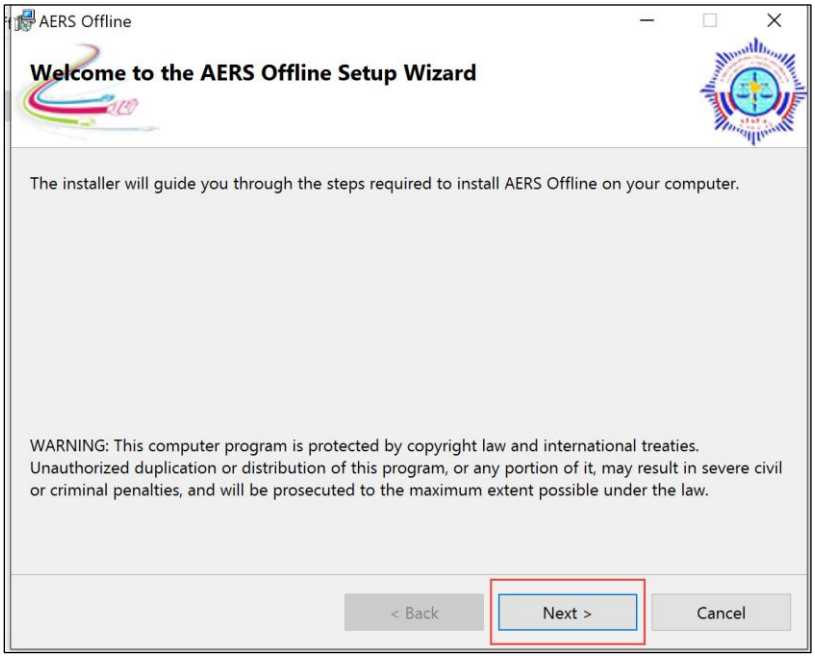

5) เลือก path folder(ทางเราให้คำแนะนำให้อยู่ในไดร์ฟ C:) ,เลือก Just me และกดปุ่ม Next

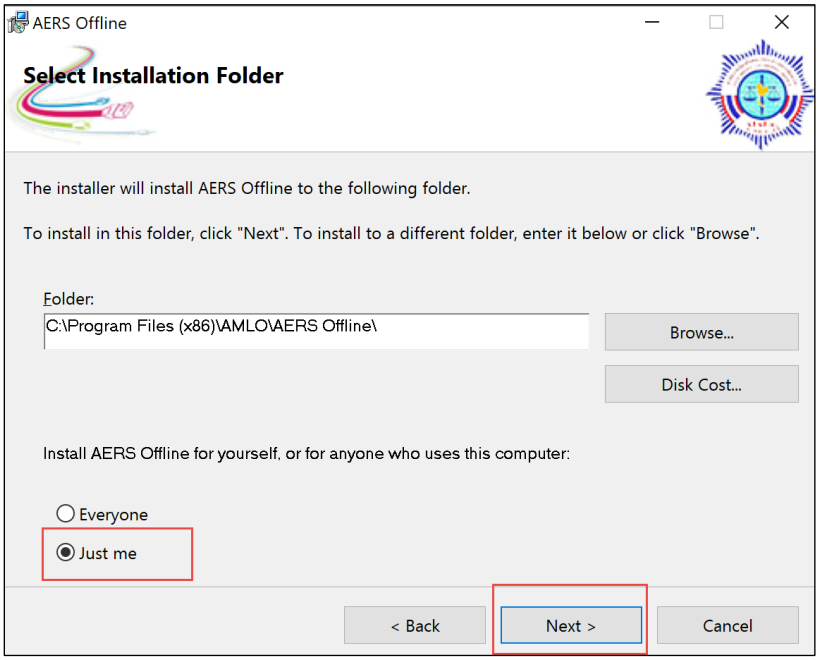

6) กดปุ่ม next

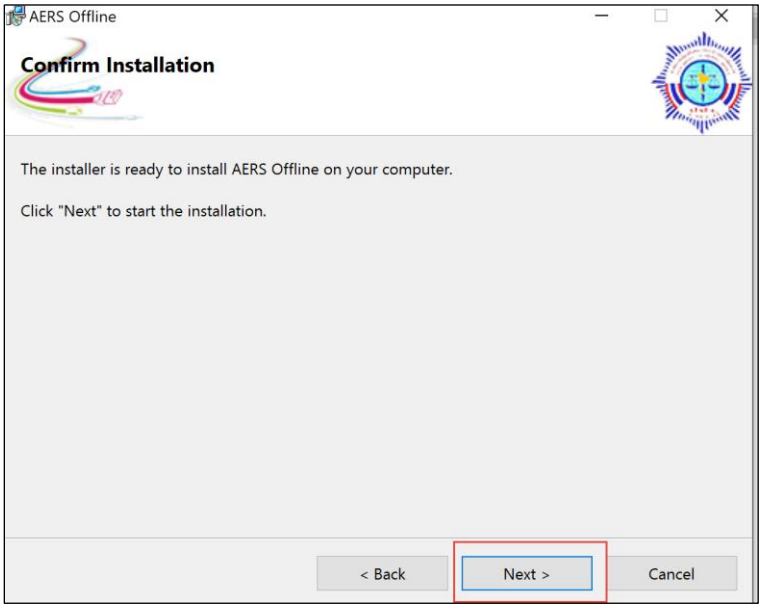

7) เมื่อทำการติดตั้งเสร็จแล้วจะขึ้น Pop Up ตามรูปด้านล่างนี้ และให้กดปุ่ม Close

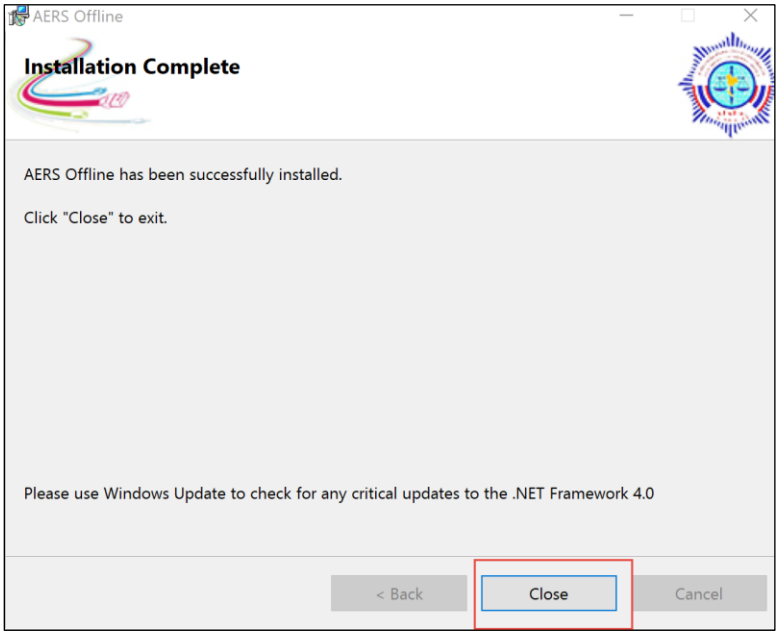

8) ให้สังเกต Icon ที่หน้า Desktop จะขึ้นมา 2 โปรแกรม คือ โปรแกรม “AERS Offline” และ โปรแกรม “Database Management”



***** หมายเหตุ โปรแกรม AERS Offline ใช้สำหรับกรอกข้อมูลรายงานธุรกรรม แต่ โปรแกรม Database Management ไว้ใช้สำหรับ Backup ฐานข้อมูลและ Restore ฐานข้อมูล**